

cândido 222

AUXILIADORA

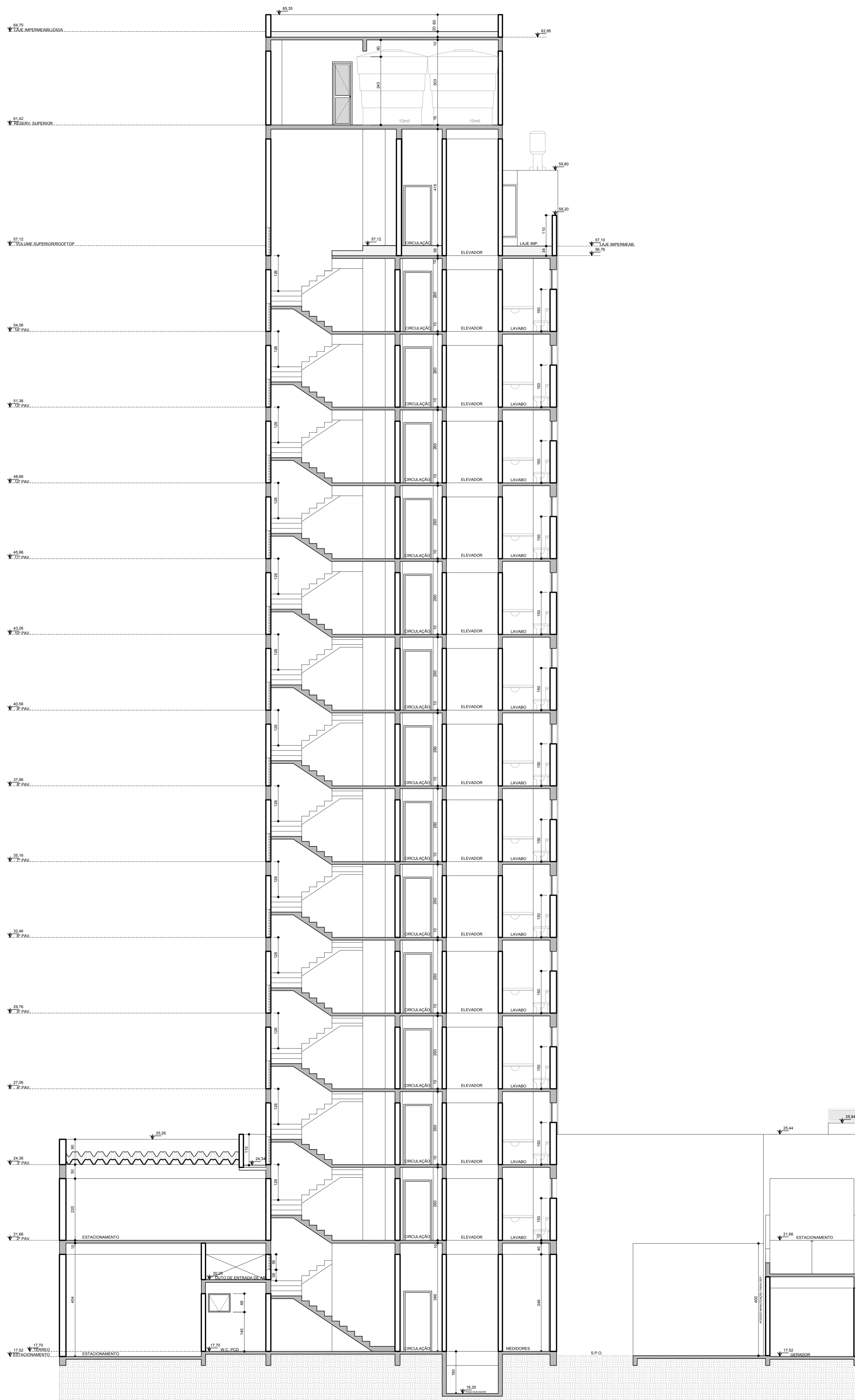

FRANKLIN MOREIRA
ARQUITETOS ASSOCIADOS
Rua Dr. Salvador Ferraç, 1030 / Sala 101 - fone: 8333.1877
franklin@franklinmoreira.com.br

PROJETO ARQUITETÔNICO			EXP. ÚNICO:
			002.342428.00.6
TIPO:	TIPO EDIFÍCIO:	ATIVIDADE:	
ALVENARIA NOVA	EDIFÍCIO RESIDENCIAL	HABITAÇÃO MULTIFAMILIAR	
PROPRIETÁRIO:	SAUTEMGUS EMPREENDIMENTOS IMOBILIÁRIOS LTDA	REVISÃO:	RO8 JUNHO/2022
EXECUÇÃO:	SAUTEMGUS EMPREENDIMENTOS IMOBILIÁRIOS LTDA	ARQUIVO:	005-AP-ARQ-008-CORT-R08.dwg
AUTOR ARQ:	FRANKLIN MOREIRA - CAU A7762-3 ARQ. FERNANDA THEISEN - CAU A53388-2	COLABORADOR:	ARQ. FERNANDA THEISEN ARQ. ISABELA SCHERER
ENDERECO:	RUA CÂNDIDO SILVEIRA, nº 210, 222 E 232		ESCALA:
			1/75
	CORTE BB		FRANCHA
			08