

cândido 222

AUXILIADORA

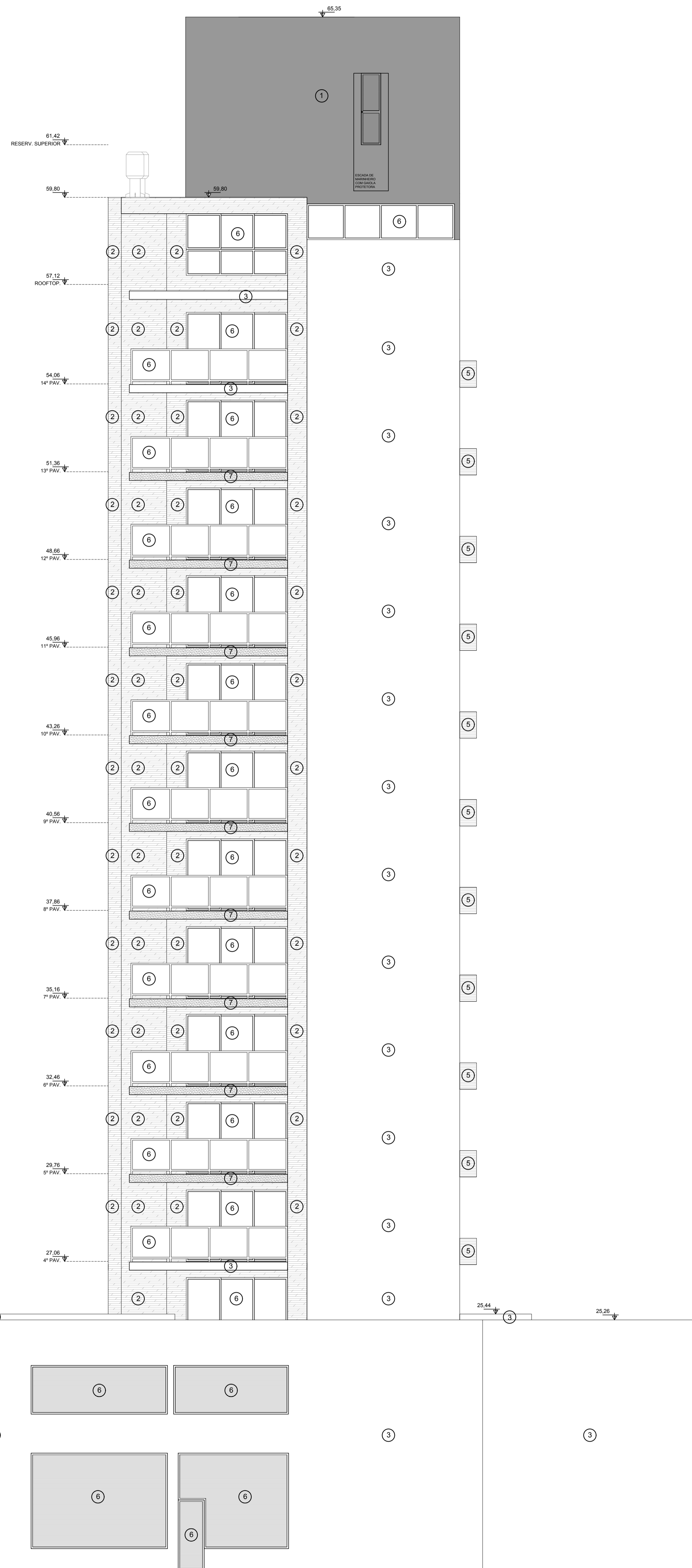

LEGENDA:

- 1 REBOCO E PINTURA - SUVINIL - COR: CINZA ASFALTO (Cód. P161)
- 2 REVESTIMENTO - ATLAS - BARGANA (REF.: OMD14981) 40X10 cm
- 3 REBOCO E PINTURA - SUVINIL - COR: LUA NOVA (Cód. A163)
- 4 ESQUADRIA DE PVC - COR: GRAFITE
- 5 PROTETOR DE ALUMÍNIO PARA AR CONDICIONADO SPLIT - COR: BRANCA
- 6 ESQUADRIA DE ALUMÍNIO - COR: CINZA
- 7 CONCRETO APARENTE

FRANKLIN MOREIRA
ARQUITETOS ASSOCIADOS
Rua Dr. Salvador Faria, 1030 / Sala 101 - fone: 9333-1877
franklin@franklinmoreira.com.br

PROJETO ARQUITETÔNICO			EXP. ÚNICO:
			002.342428.00.6
TIPO:	TIPO EDIFÍCIO:	ATIVIDADE:	
ALVENARIA NOVA	EDIFÍCIO RESIDENCIAL	HABITAÇÃO MULTIFAMILIAR	
PROPRIETÁRIO:	SAUTEMGUS EMPREENDIMENTOS IMOBILIÁRIOS LTDA	REVISÃO:	DATA:
EXECUÇÃO:	SAUTEMGUS EMPREENDIMENTOS IMOBILIÁRIOS LTDA	005-AP-ARQ-011-FACH-R07.dwg	R07 MAIO/2022
AUTOR ARQ:	FRANKLIN MOREIRA - CAU A7762-3 ARQ. FERNANDA THEISEN - CAU A53388-2	COLABORADOR:	ARQ. FERNANDA THEISEN ARQ. ISABELA SCHERER
ENDEREÇO:	RUA CÂNDIDO SILVEIRA, nº 210, 222 E 232		ESCALA:
			1/50
FACHADA LESTE			FRANCHA
			11

FACHADA LESTE
ESCALA 1:75