

- LEGENDA:
- 1 REBOCO E PINTURA - SUVINIL - COR: CINZA ASFALTO (Cód. P161)
 - 2 REVESTIMENTO - ATLAS - BARGANA (REF.: OMD14981) 40X10 cm
 - 3 REBOCO E PINTURA - SUVINIL - COR: LUA NOVA (Cód. A163)
 - 4 ESQUADRIA DE PVC - COR: GRAFITE
 - 5 PROTETOR DE ALUMÍNIO PARA AR CONDICIONADO SPLIT - COR: BRANCA
 - 6 ESQUADRIA DE ALUMÍNIO - COR: CINZA
 - 7 CONCRETO APARENTE

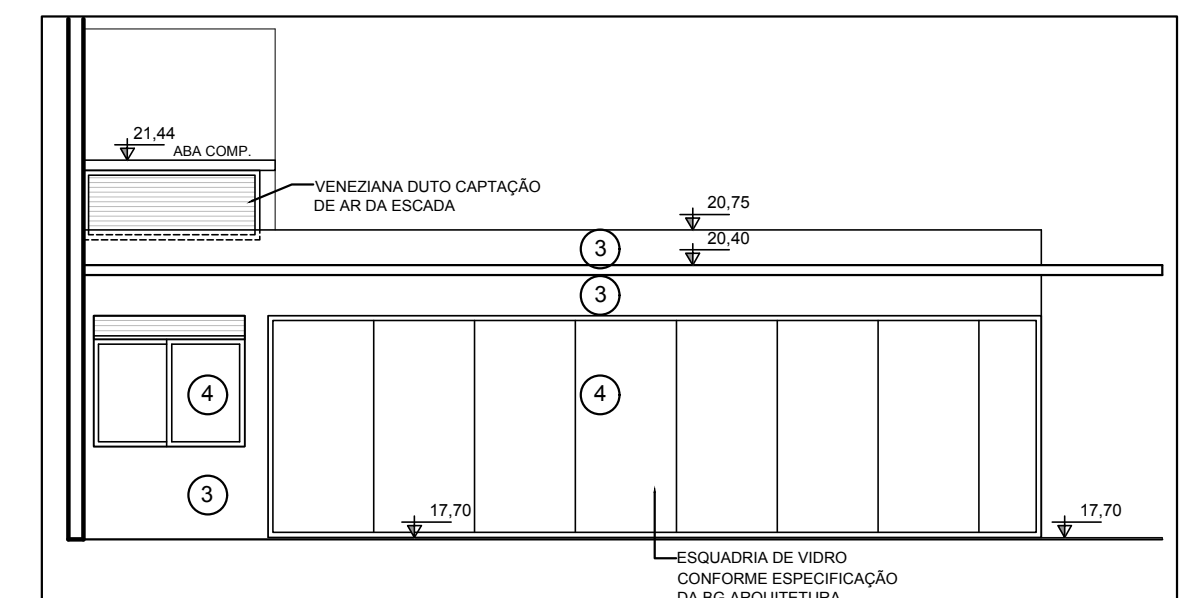

FACHADA NORTE ZELADOR E DUTO CAPTAÇÃO DE AR ESCADA
ESCALA 1:75

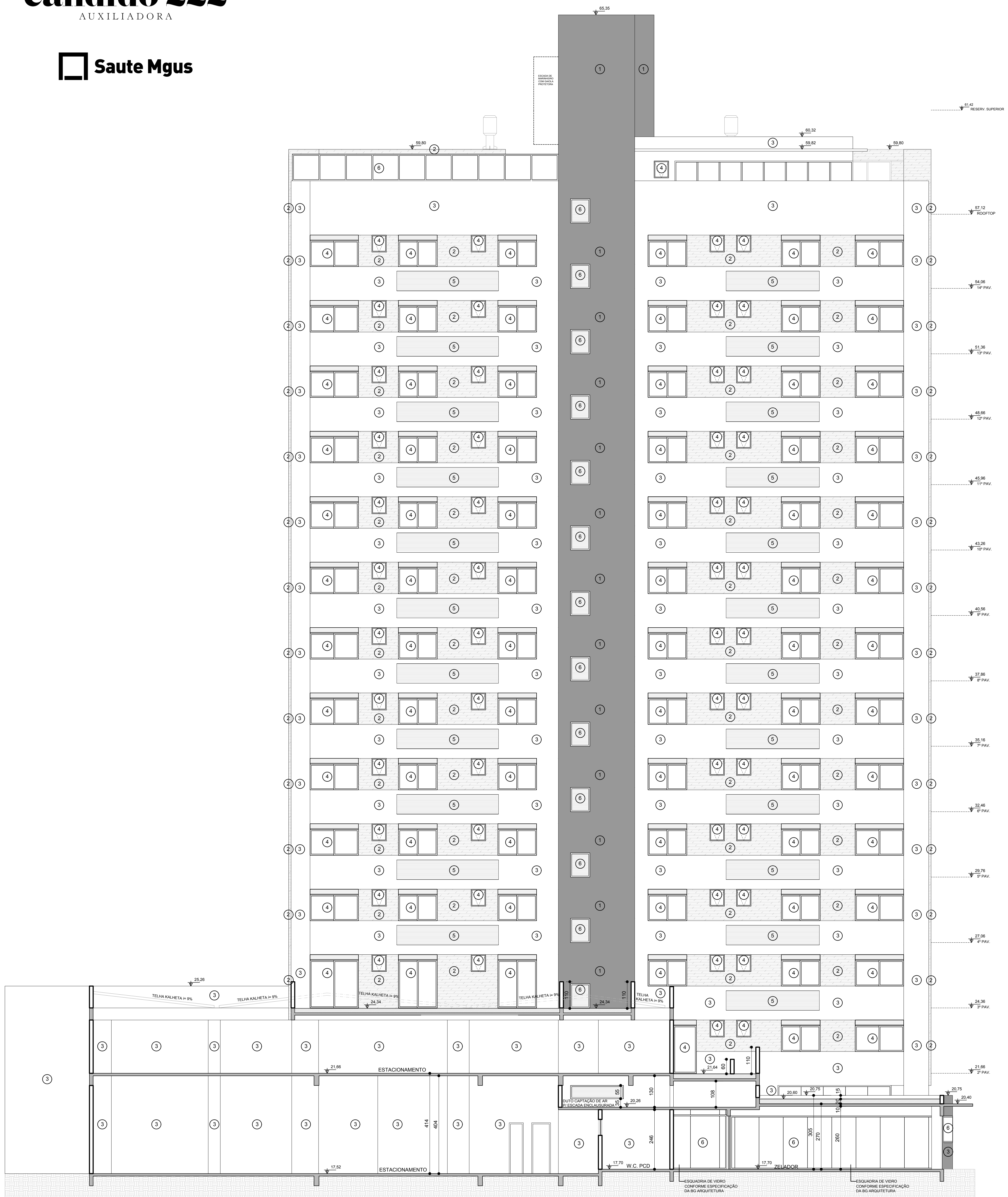

FACHADA NORTE
ESCALA 1:75

FRANKLIN MOREIRA
ARQUITETOS ASSOCIADOS
RUA CÂNDIDO SILVEIRA, Nº 210, 222 E 232 - TORRE 101 - IPIRANGA - SÃO PAULO - SP - CEP: 05333-001
franklin@franklinmoreira.com.br

PROJETO ARQUITETÔNICO			EXP. ÚNICO:
TIPO:	TIPO EDIFÍCIO:	ATIVIDADE:	002.342428.00.6
ALVENARIA NOVA	EDIFÍCIO RESIDENCIAL	HABITAÇÃO MULTIFAMILIAR	
PROPRIETÁRIO:	SAUTEMGUS EMPREENDIMENTOS IMOBILIÁRIOS LTDA	REVISÃO:	ROB JUNHO/2022
EXECUÇÃO:	SAUTEMGUS EMPREENDIMENTOS IMOBILIÁRIOS LTDA	ARQUIVO:	005-AP-ARQ-009-FACH-R08.dwg
AUTOR ARQ:	FRANKLIN MOREIRA - CAU A7762-3 ARQ. FERNANDA THEISEN - CAU A53388-2	COLABORADOR:	ARQ. FERNANDA THEISEN ARQ. ISABELA SCHERER
ENDEREÇO:	RUA CÂNDIDO SILVEIRA, nº 210, 222 E 232	ESCALA:	1/75
FACHADA NORTE			FRANQUIA
			09